



**Edificio
Gregoria**



TURK® Desarrollos

Gregoria Pérez 3324, C1426DWD
Ciudad Autónoma de Buenos Aires

Zapiola

Conde

Gral. Enrique Martínez

Federico Lacroze

Céspedes

Delgado

Gregoria Perez

Zabala

Virrey Loreto

Virrey Arredondo

Plaza San Miguel de Garicoits

Av. Alvarez Thomas

Av. Elcano

Av. Forest





Otra forma de habitar la ciudad, con las cualidades de una casa y en contacto con el entorno.

Unidades grandes que recuperan la idea de vivir en una casa en la ciudad, con expansiones generosas integrada a los árboles. Cada unidad tiene semicubiertos profundos o espacios a cielo abierto como jardines o azoteas.



6 Unidades
8 Cocheras
4 Bauleras
12 Bicicletas
6 Lockers con QR

SS

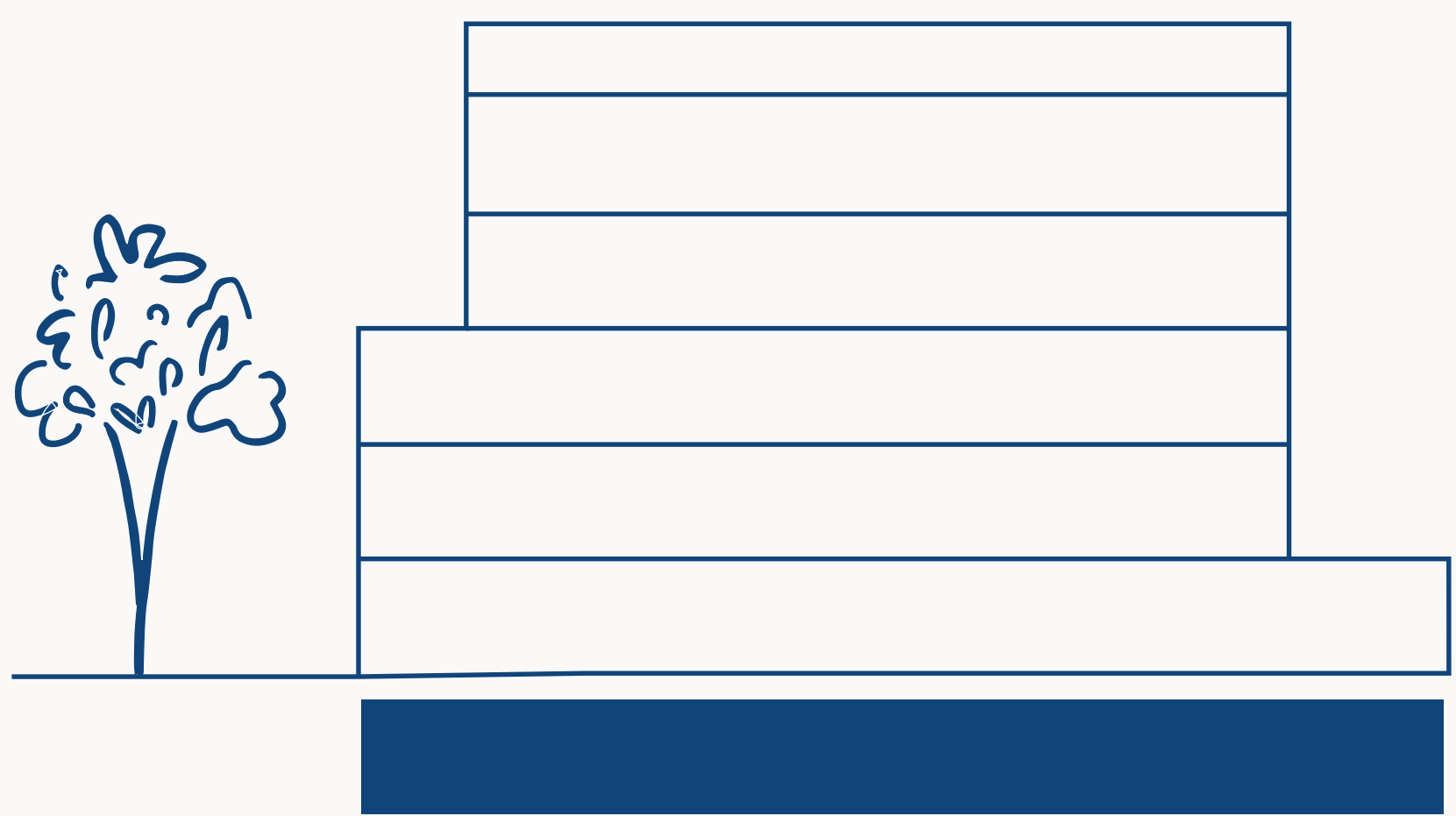

7 cocheras
Sala de máquinas

Las medidas son aproximadas

1 - 4 2,35 x 4,50 m
5 - 7 2,50 x 5,00 m

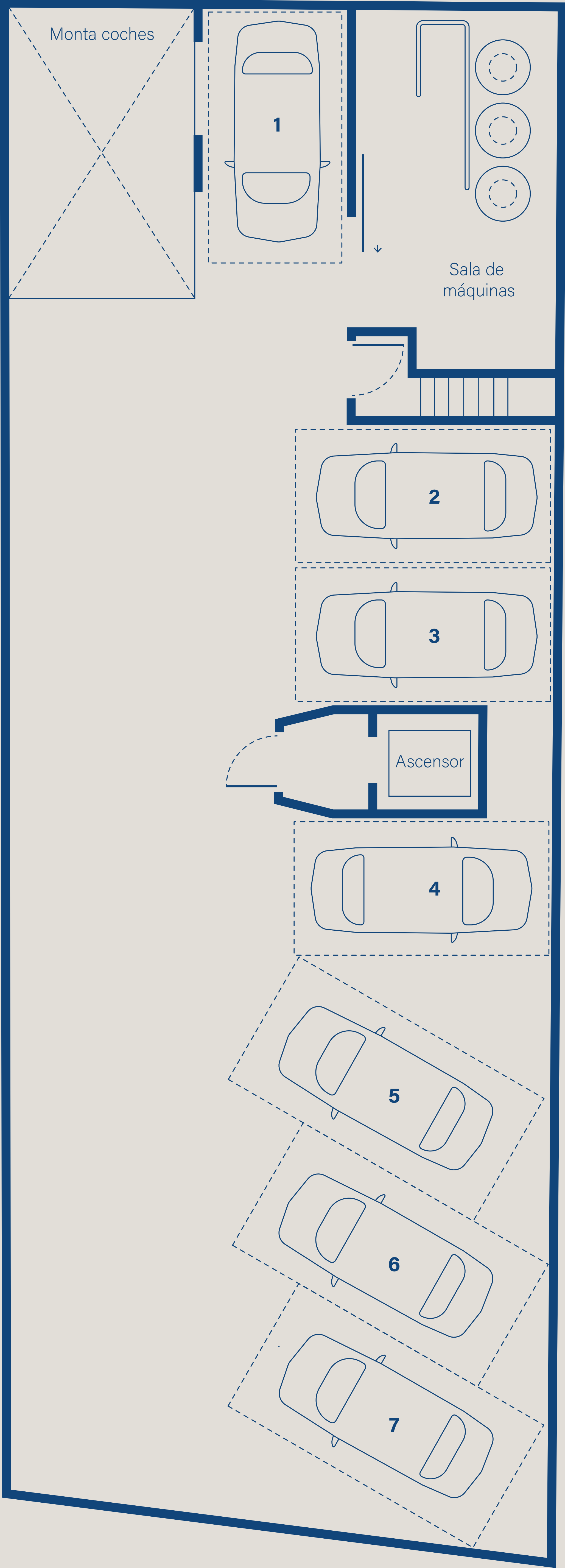

PB

Accesos

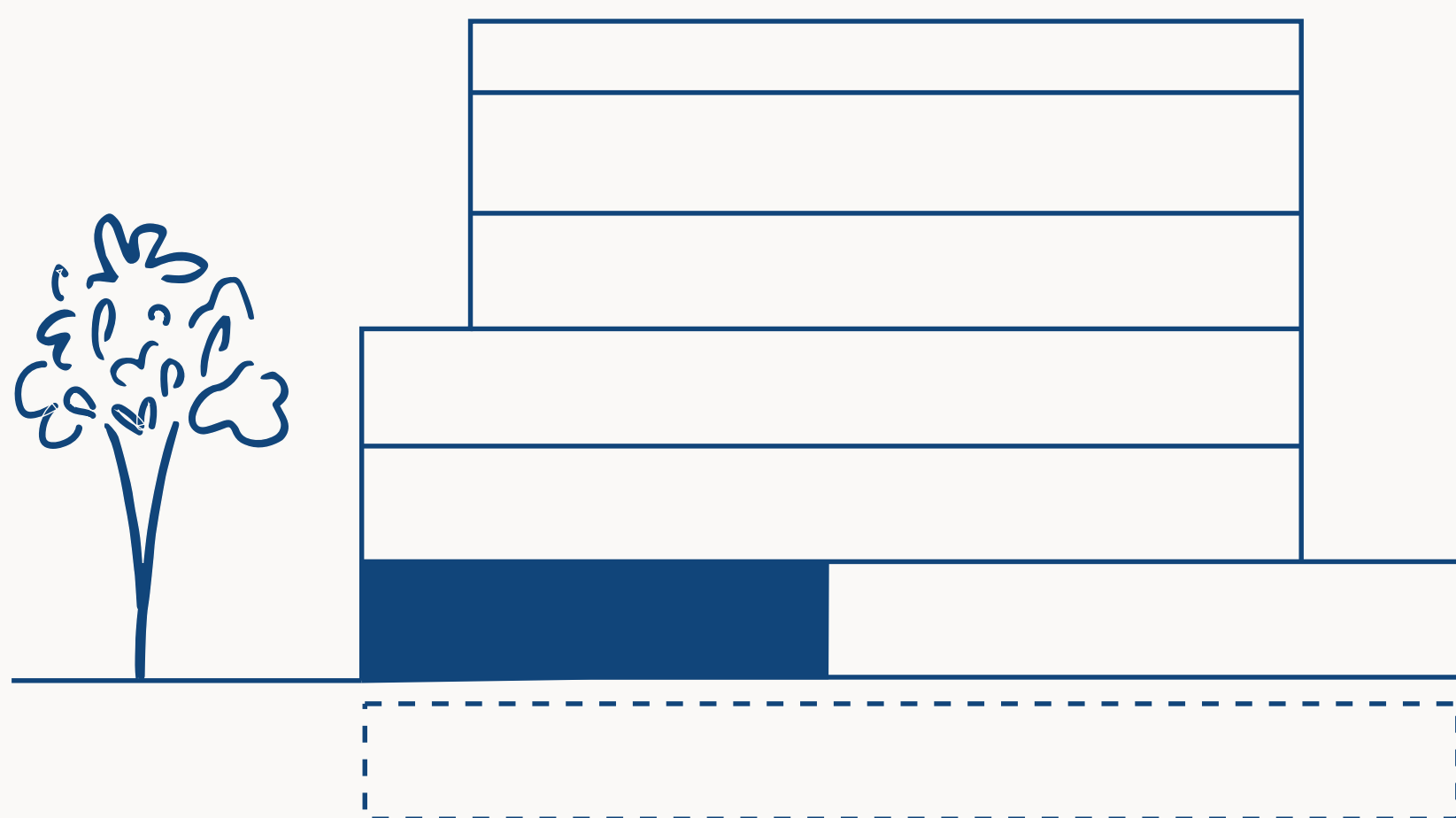

- 1 Cochera
- 12 Bicicletas
- 6 Lockers con código QR
- 4 Bauleras

Las medidas son aproximadas

PB

Accesos

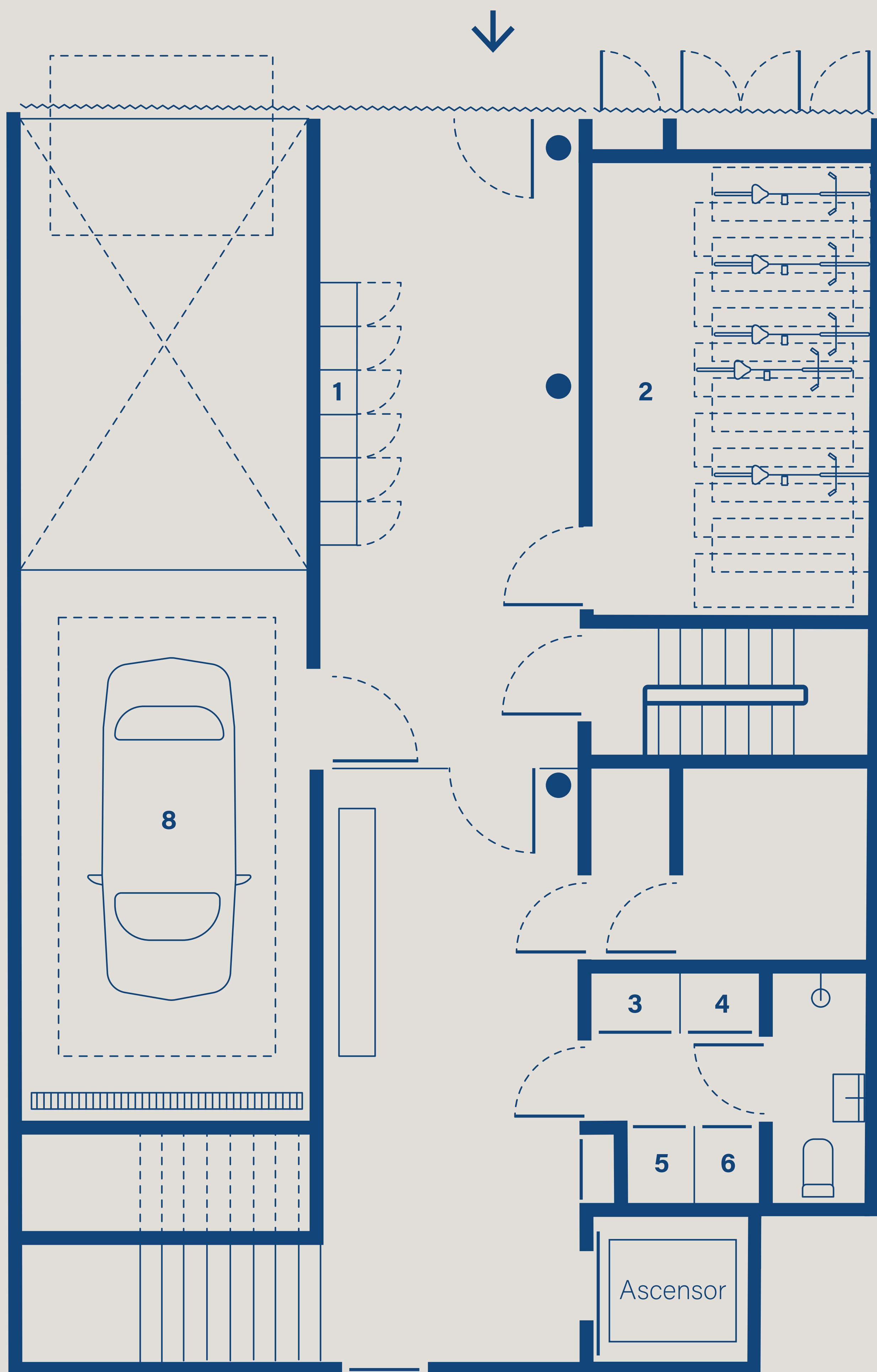

Las medidas son aproximadas

- 1** Lockers x6
- 2** Bicicletas x12
- 3** Baulera 0,94 x 0,70 m
- 4** Baulera 0,94 x 0,70 m
- 5** Baulera 0.75 x 0.90 m
- 6** Baulera 0.75 x 0.90 m
- 8** Cochera 2,50 x 5,00 m

u1 Duplex

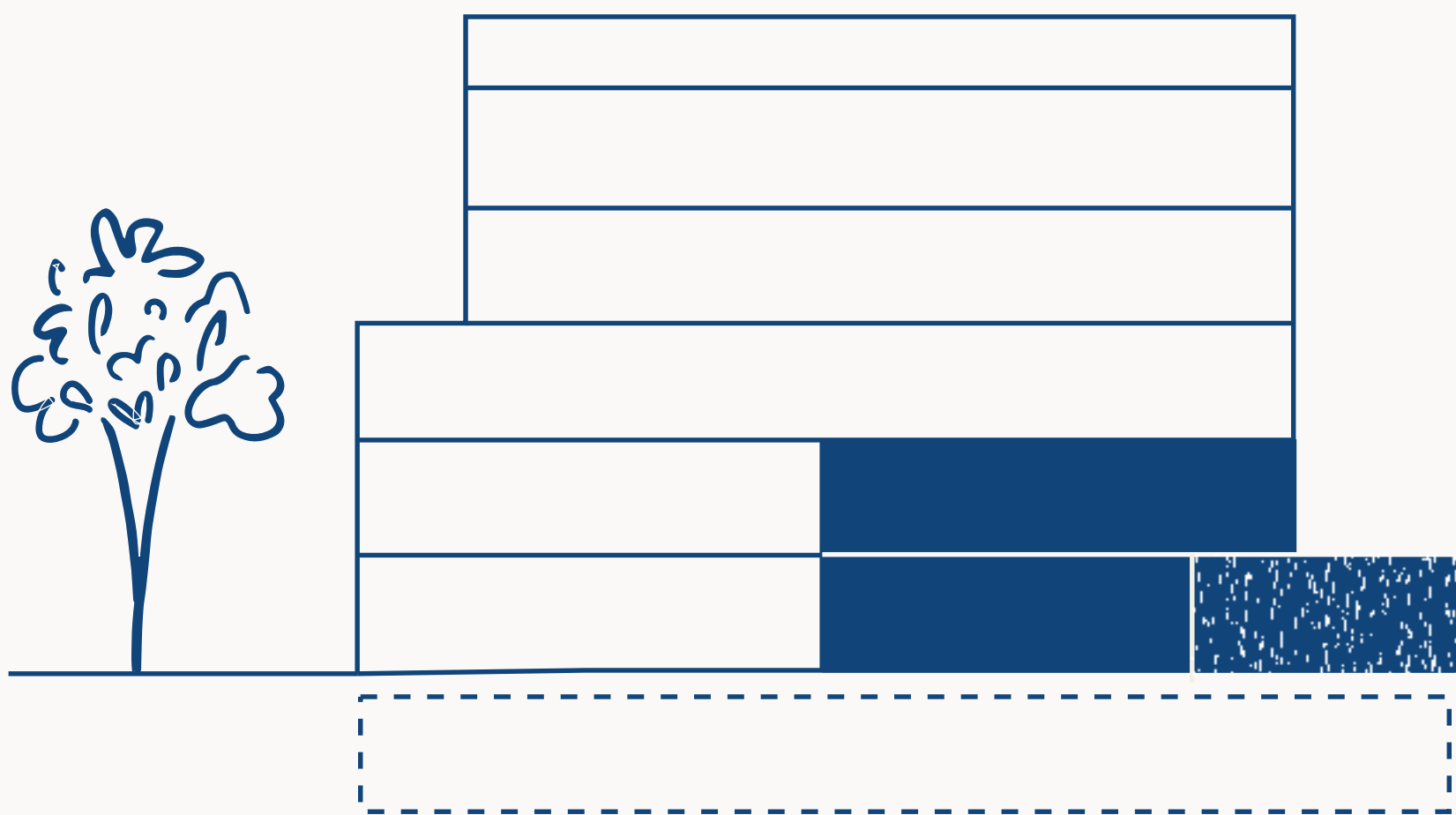

PB y Piso 1
Orientación Contrafrente

Interior 152,68 m²
Semicubierto 25,51 m²
Descubierto 40,18 m²

Las medidas son aproximadas

Total 218,37 m²

u1

PB

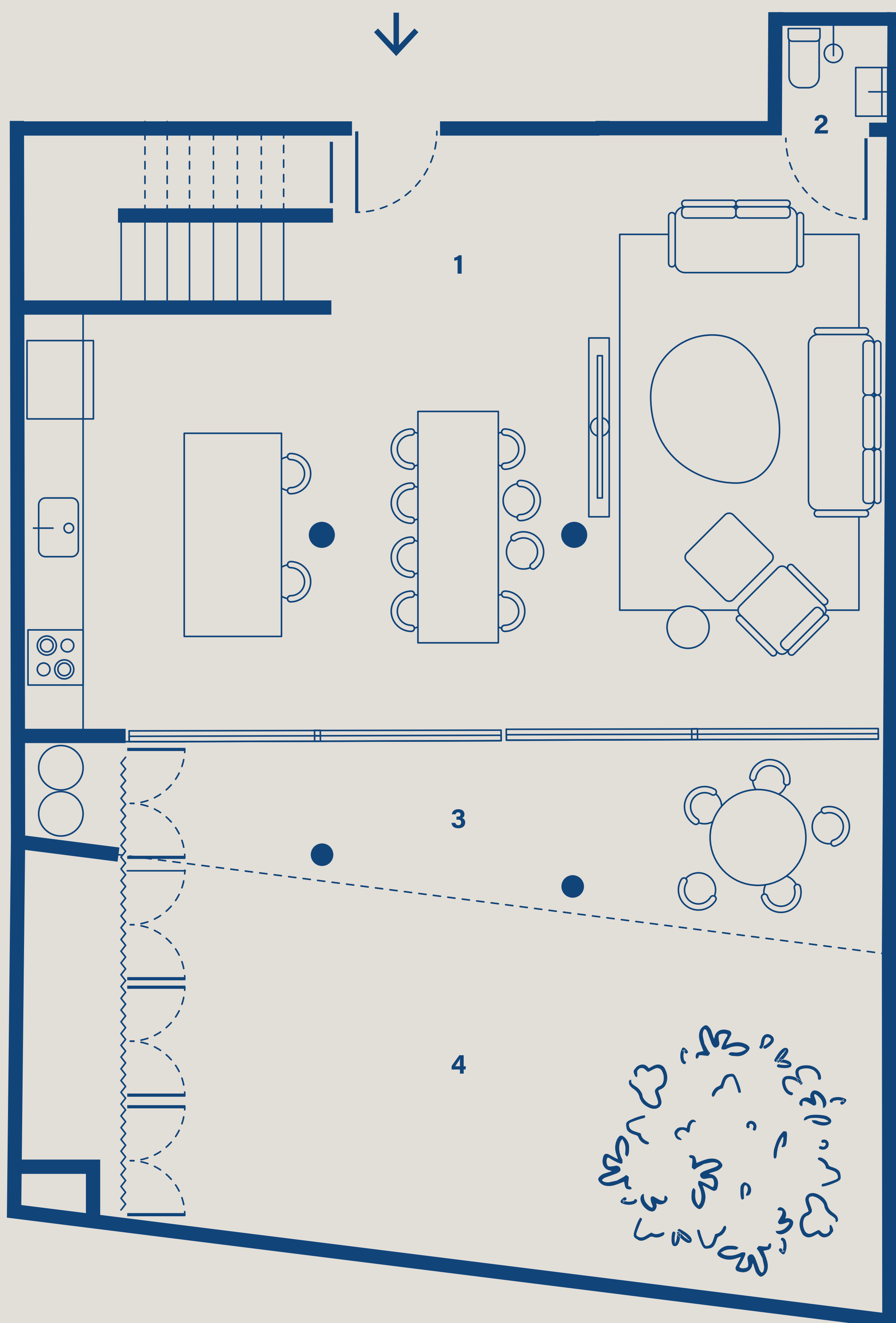

Las medidas son aproximadas

- 1** Cocina / Comedor /
Estar 9,44 x 6,63 m
- 2** Baño 1,04 x 1,09 m
- 3** Galería 9,44 x 3,93 m
- 4** Patio 8,38 x 3,93 m

u1

Piso 1



Las medidas son aproximadas

- 1** Hall 3,17 x 3,11 m
- 2** Baño 2,24 x 1,67 m
- 3** Dormitorio 2,86 x 2,97 m
- 4** Dormitorio 4,53 x 3,30 m
- 5** Dormitorio 3,01 x 3,82 m
- 6** Vestidor 1,87 x 2,40 m
- 7** Baño 3,01 x 1,60 m
- 8** Buffer 0,60 x 9,44 m

u2

Tres ambientes

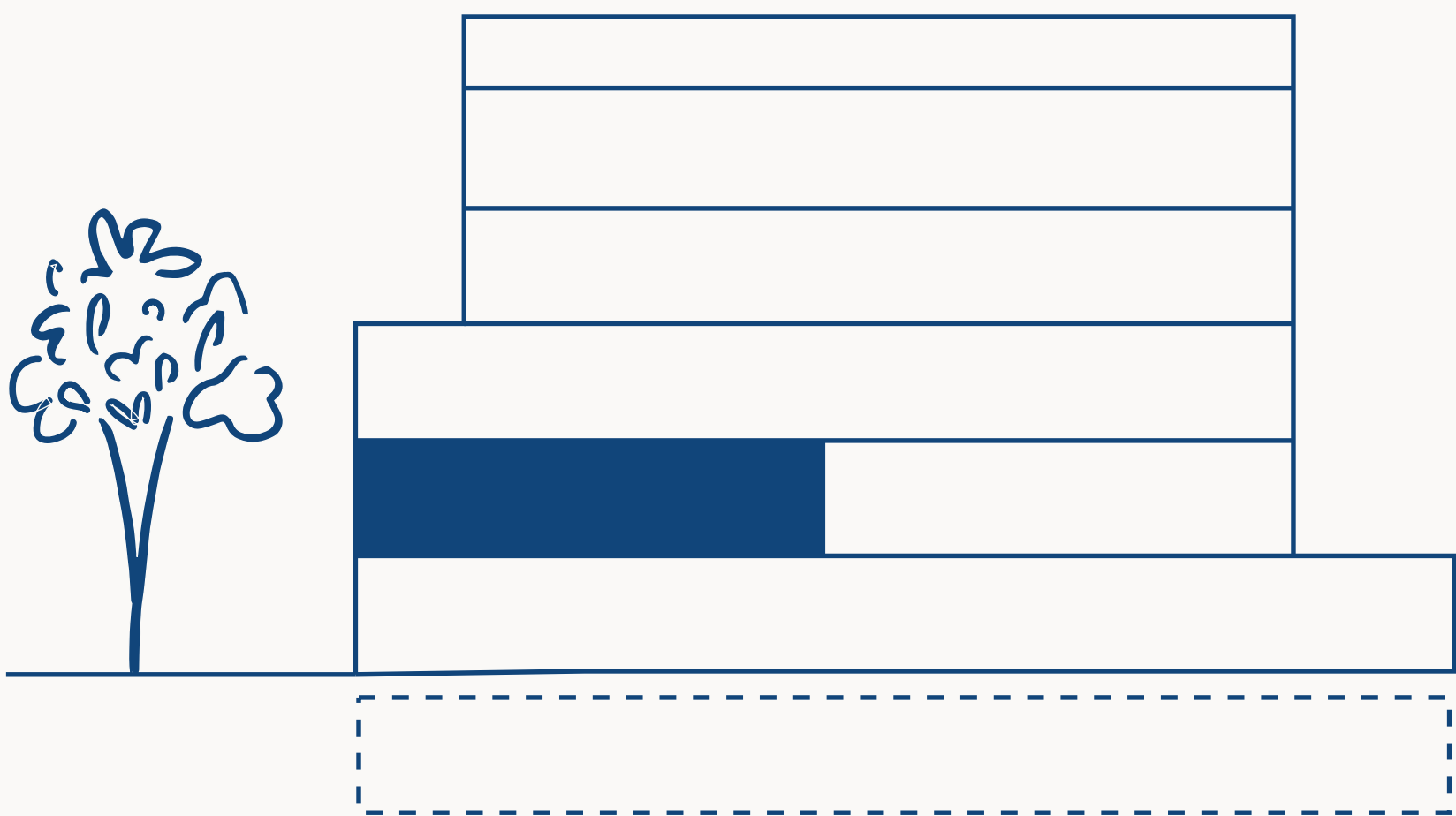

Piso 1
Orientación Frente

Interior 90,88 m²
Semicubierto 27 m²

Las medidas son aproximadas

Total 117,88 m²

u2

Piso 1

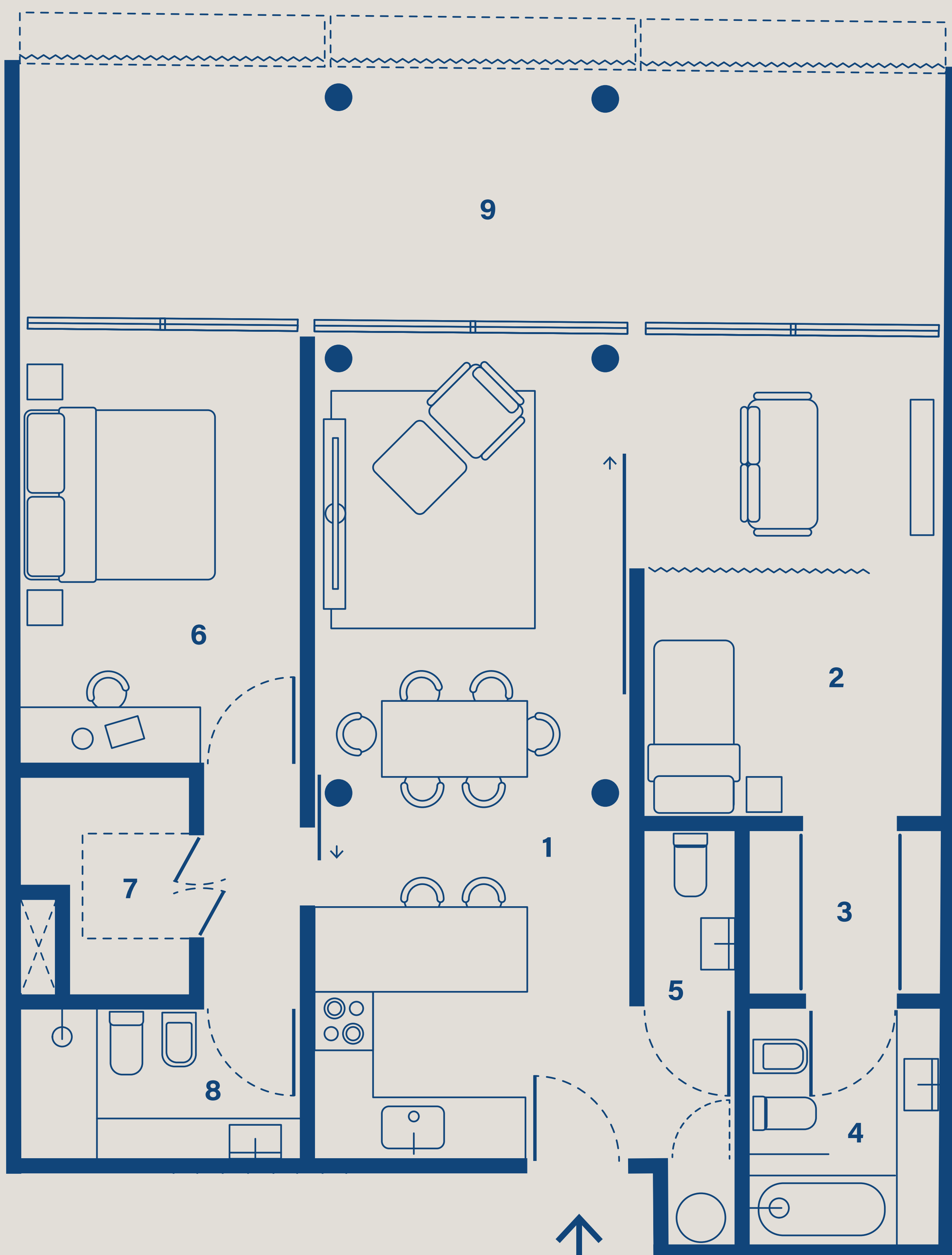

- 1** Cocina / Comedor / Estar 3,30 x 8,62 m
- 2** Dormitorio 5,03 x 3,07 m
- 3** Vestidor 1,69 x 1,91 m
- 4** Baño 2,43 x 1,91 m
- 5** Toilette 1,68 x 0,94 m
- 6** Dormitorio 4,51 x 2,87 m
- 7** Vestidor 2,25 x 1,69 m
- 8** Baño 1,54 x 2,82 m
- 9** Terraza 9,68 x 2,69 m

Las medidas son aproximadas

u3

Tres ambientes

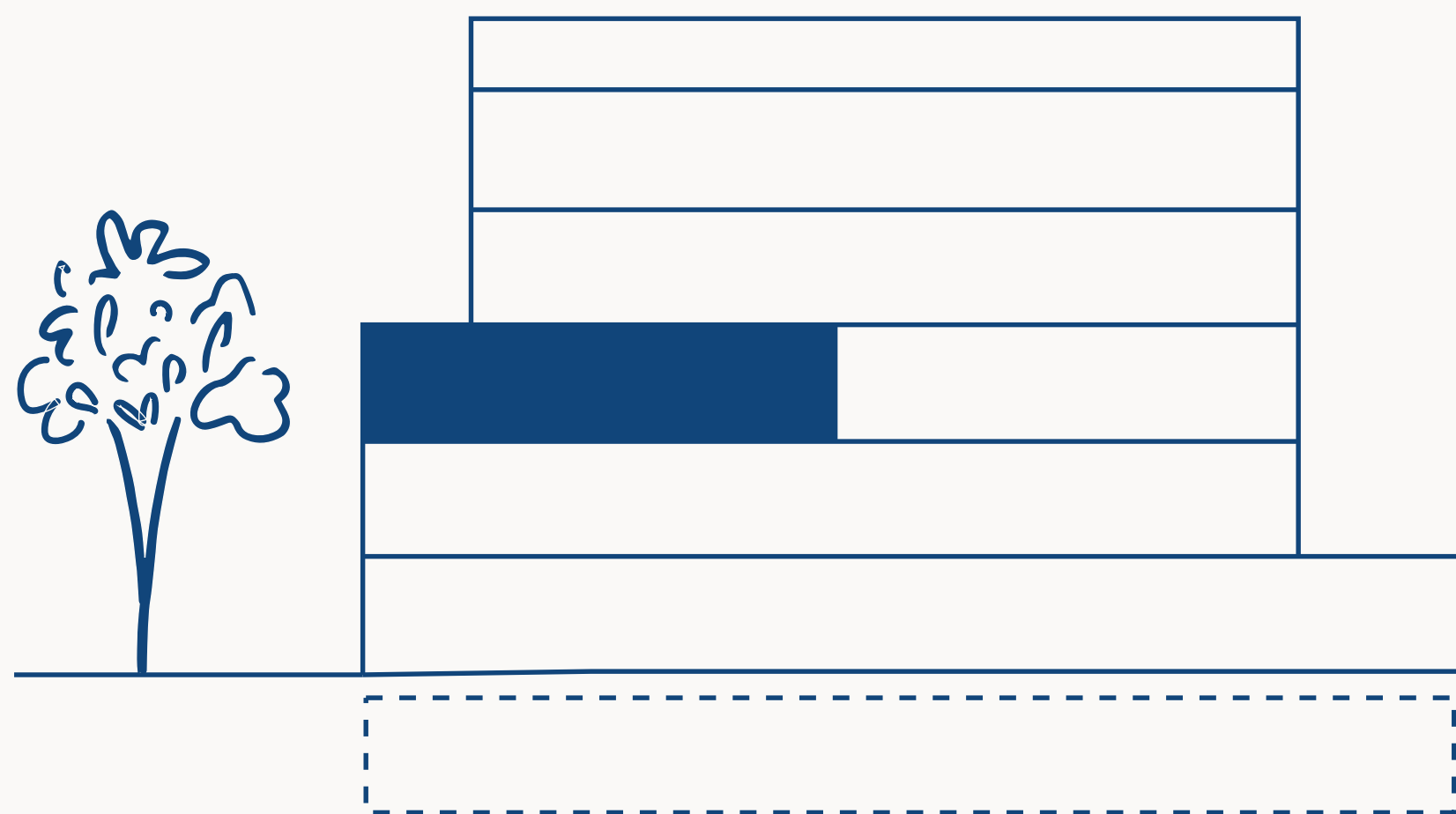

Piso 2
Orientación Frente

Interior 90,88 m²
Semicubierto 17,73 m²
Descubierto 9,28 m²

Las medidas son aproximadas

Total 117,89 m²

u3

Piso 2

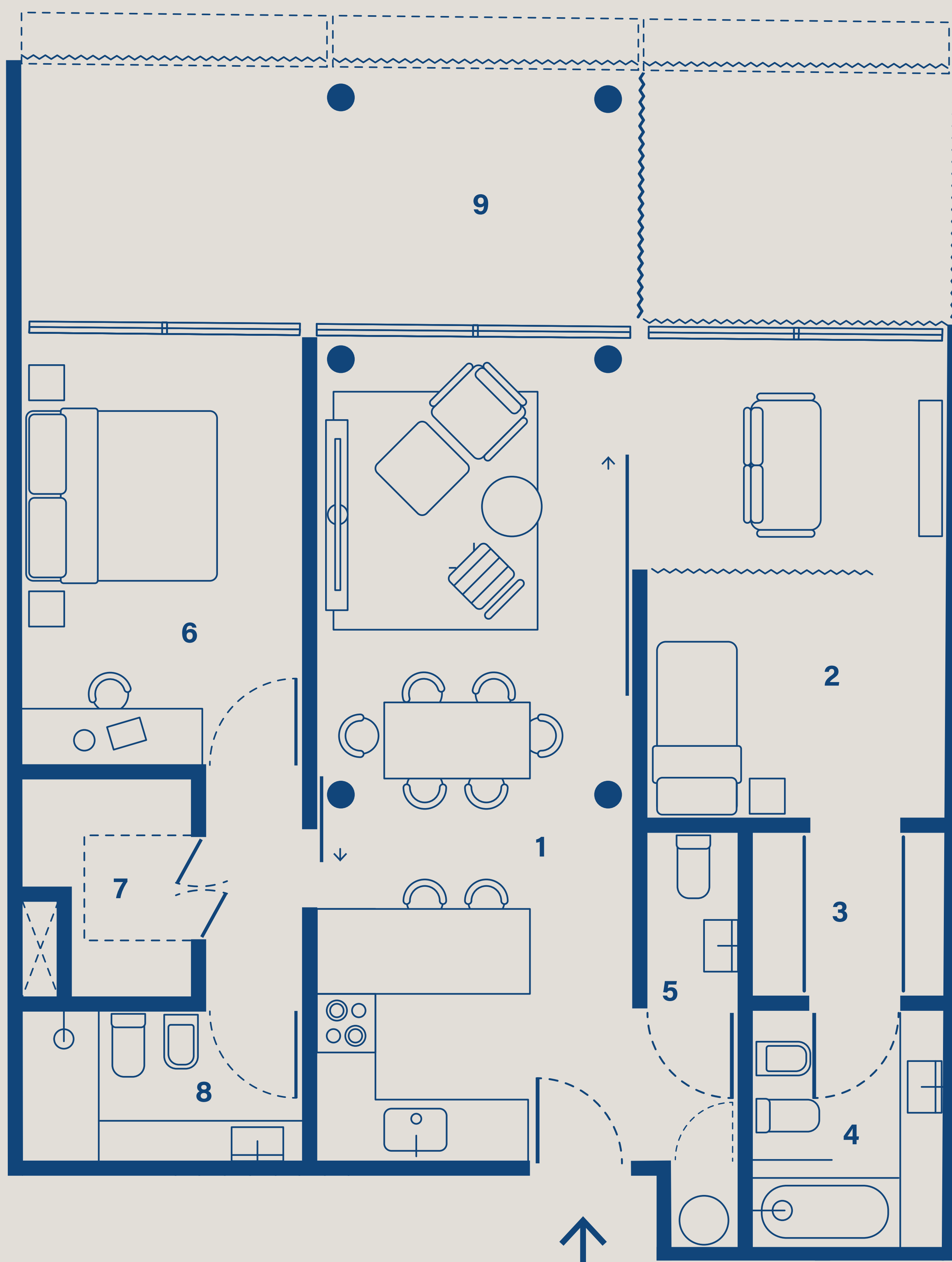

- 1** Cocina / Comedor / Estar 3,30 x 8,62 m
- 2** Dormitorio 5,03 x 3,07 m
- 3** Vestidor 1,69 x 1,91 m
- 4** Baño 2,43 x 1,91 m
- 5** Toilette 1,68 x 0,94 m
- 6** Dormitorio 4,51 x 2,87 m
- 7** Vestidor 2,25 x 1,69 m
- 8** Baño 1,54 x 2,82 m
- 9** Terraza 9,64 x 2,70 m

Las medidas son aproximadas

u4

Tres ambientes

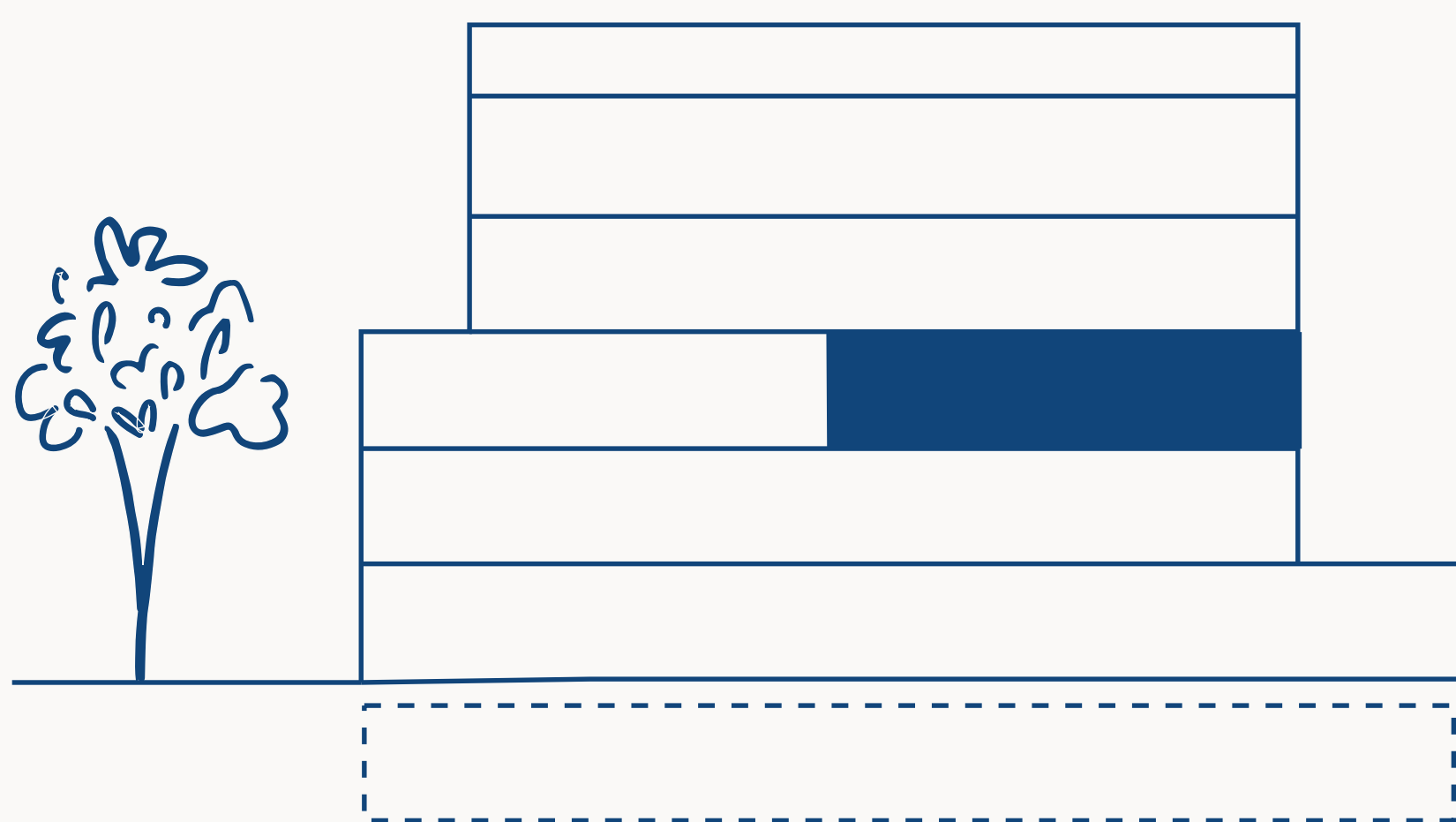

Piso 2
Orientación Contrafrente

Interior 77,04 m²
Semicubierto 11,64 m²

Las medidas son aproximadas

Total 88,68 m²

u4

Piso 2

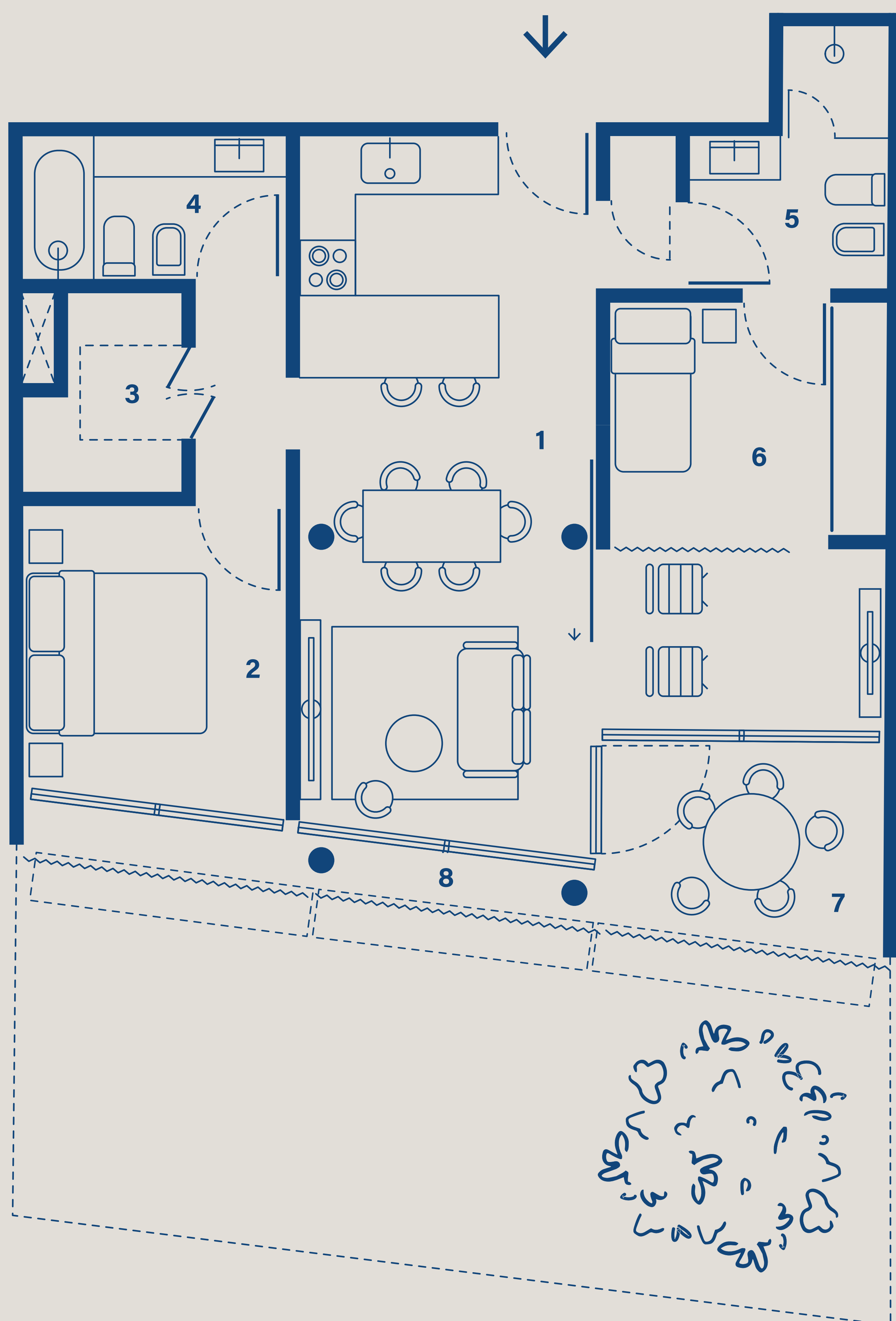

Las medidas son aproximadas

- 1** Cocina / Comedor / Estar 3,29 x 7,79 m
- 2** Dormitorio 2,86 x 3,33 m
- 3** Vestidor 2,20 x 1,69 m
- 4** Baño 2,82 x 1,54 m
- 5** Baño 3,01 x 1,60 m
- 6** Dormitorio 3,02 x 4,77
- 7** Balcón 3,10 x 2,22 m
- 8** Buffer 6,41 x 0,60 m

u5 Duplex + azotea

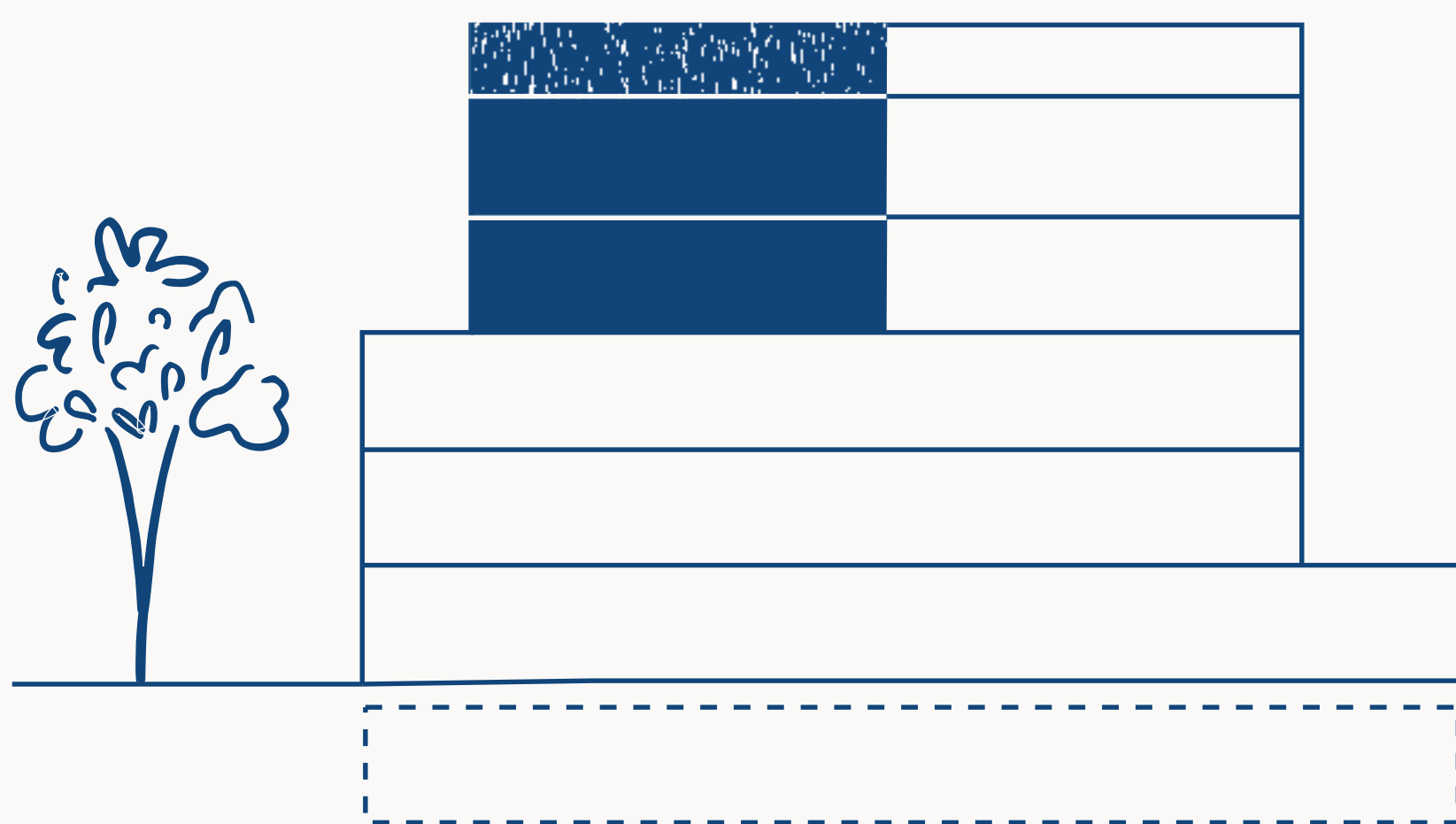

Piso 3, 4 + Azotea
Orientación Frente

Interior 188,53 m²
Semicubierto 23,34 m²
Descubierto 104,27 m²

Las medidas son aproximadas

Total 316,14 m²

u5

Piso 4

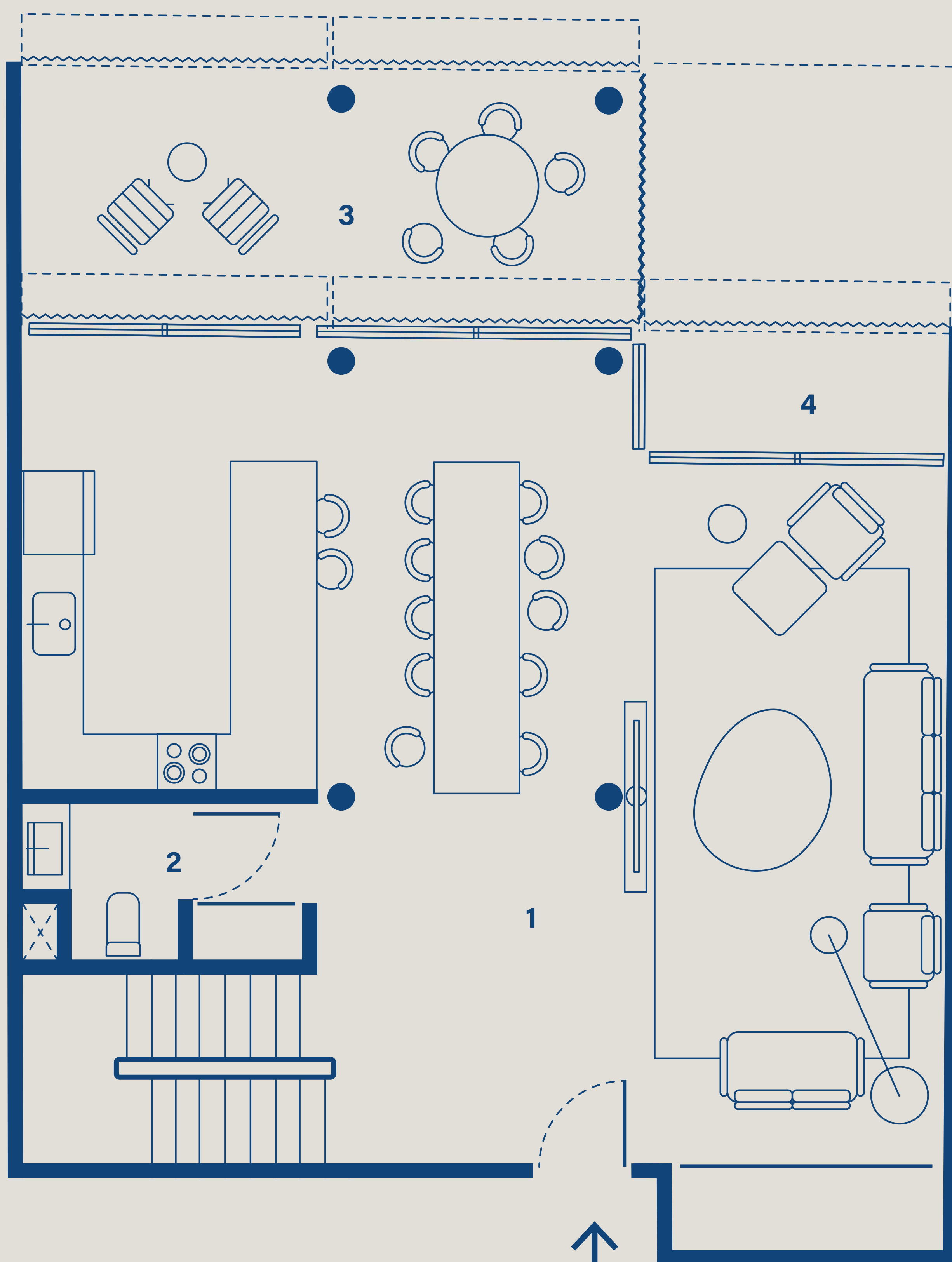

Las medidas son aproximadas

- 1** Cocina / Comedor /
Estar 9,53 x 8,62 m
- 2** Baño 1,54 x 1,58 m
- 3** Terraza 6,37 x 2,59 m
- 4** Balcón 3,21 x 1,30 m

u5

Piso 3



Las medidas son aproximadas

- 1** Escritorio 3,21 x 3,11 m
- 2** Baño 2,42 x 1,67 m
- 3** Dormitorio 3,93 x 2,87 m
- 4** Dormitorio 3,30 x 5,35 m
- 5** Dormitorio 3,14 x 4,11 m
- 6** Vestidor 1,90 x 2,42 m
- 7** Baño 3,03 x 2,02 m
- 8** Terraza 6,37 x 2,70 m
- 9** Balcón 3,14 x 0,60 m

u5

Azotea

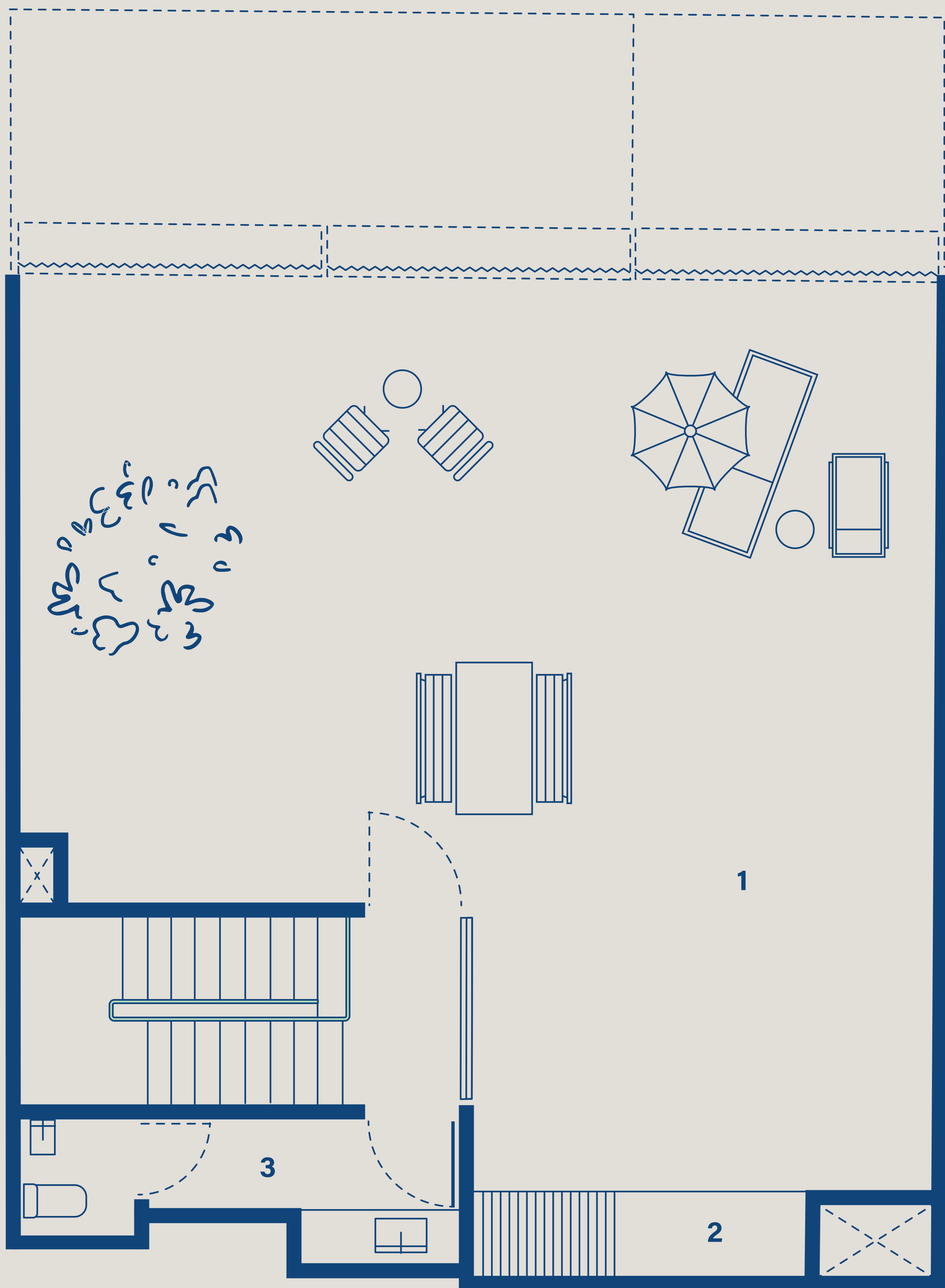

Las medidas son aproximadas

- 1** Terraza 9,54 x 9,67 m
- 2** Parrilla 3,120 x 0,90 m
- 3** Lavadero 4,50 x 1,00 m

U6 Duplex + Azotea

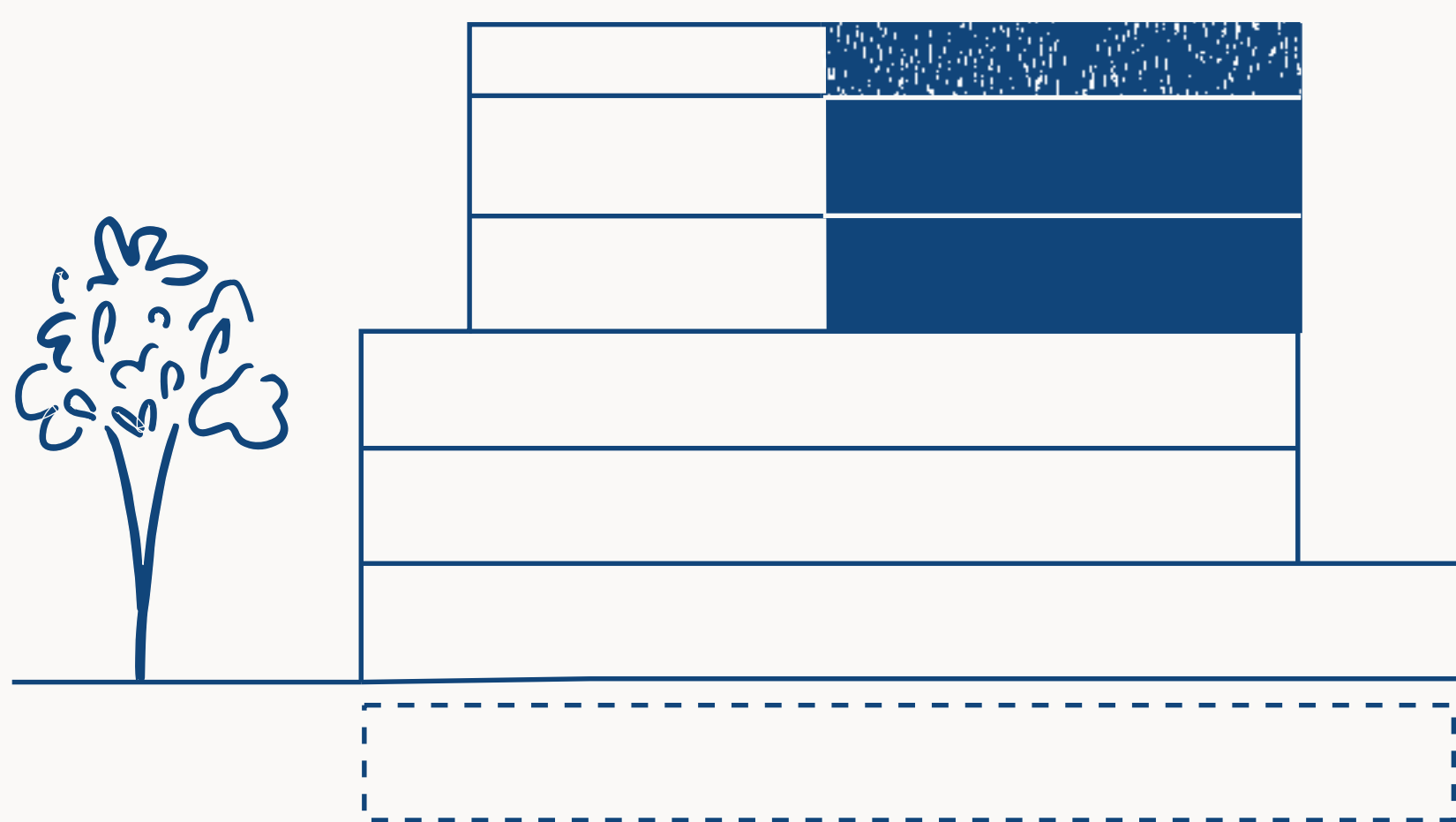

Piso 3, 4 + Azotea
Orientación Contrafrente

Interior 171,63 m²
Semicubierto 17,48 m²
Descubierto 80,83 m²

Las medidas son aproximadas

Total 269,94 m²

u6

Piso 4

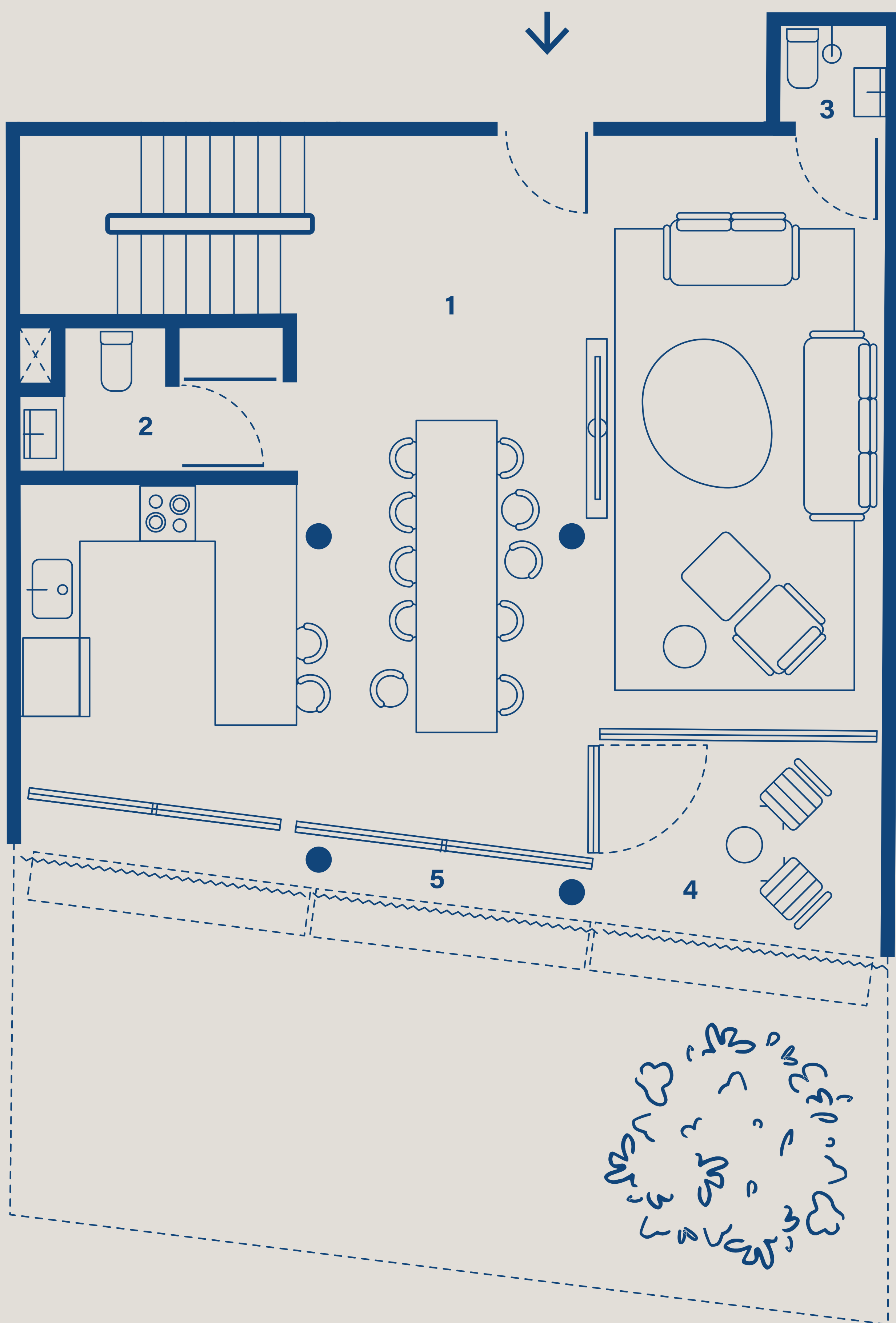

Las medidas son aproximadas

- 1** Cocina / Comedor /
Estar 7,81 x 9,48 m
- 2** Baño 1,58 x 1,54 m
- 3** Toilette 1,00 x 1,15 m
- 4** Balcón 3,11 x 2,22 m
- 5** Buffer 0,60 x 6,41 m

u6

Piso 3

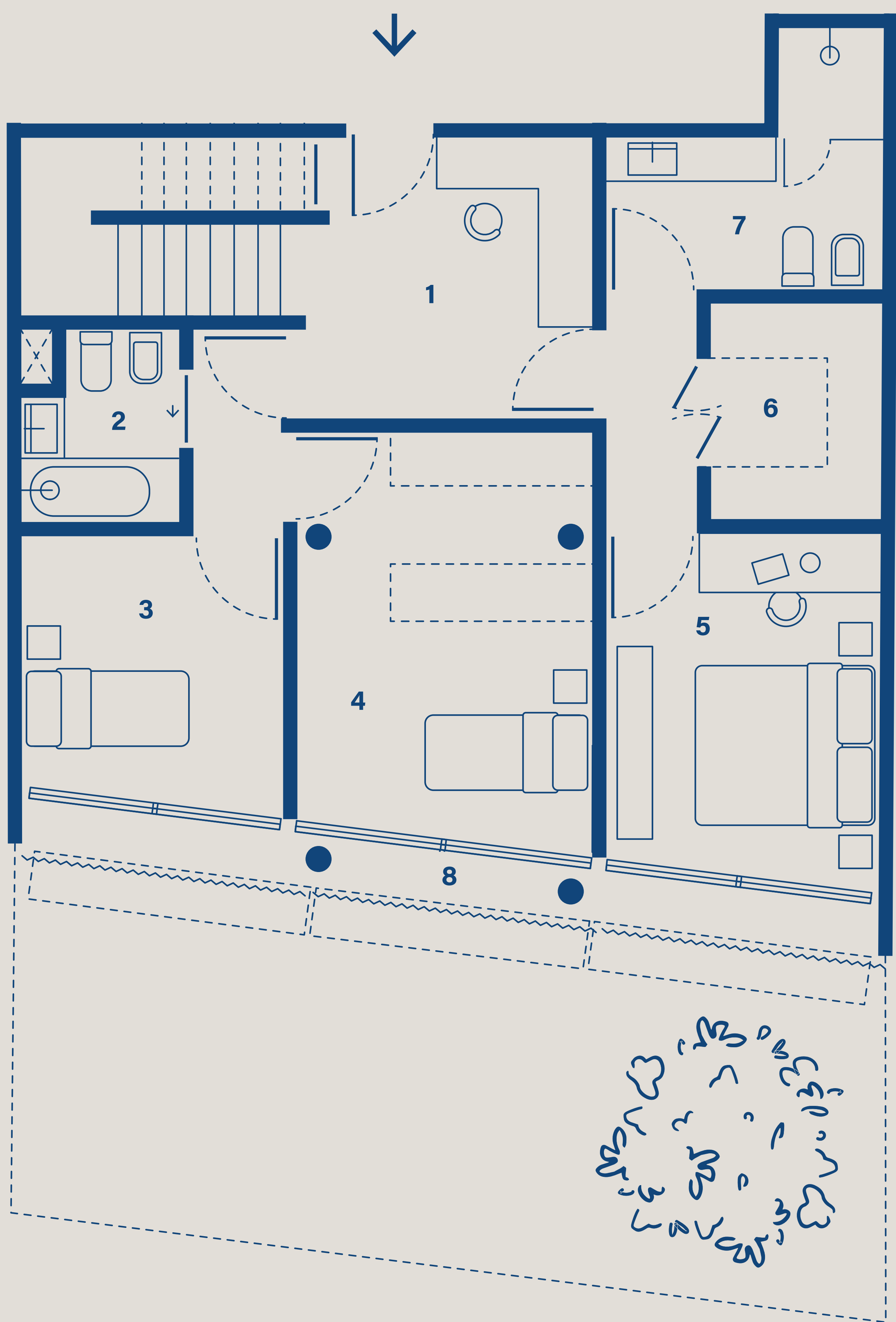

Las medidas son aproximadas

- 1** Escritorio 3,11 x 3,22 m
- 2** Baño 1,67 x 2,14 m
- 3** Dormitorio 2,86 x 2,97 m
- 4** Dormitorio 3,30 x 4,53 m
- 5** Dormitorio 3,01 x 3,82
- 6** Vestidor 1,86 x 2,40 m
- 7** Baño 3,01 x 1,60 m
- 8** Balcón 0,60 x 9,44 m

u6

Azotea

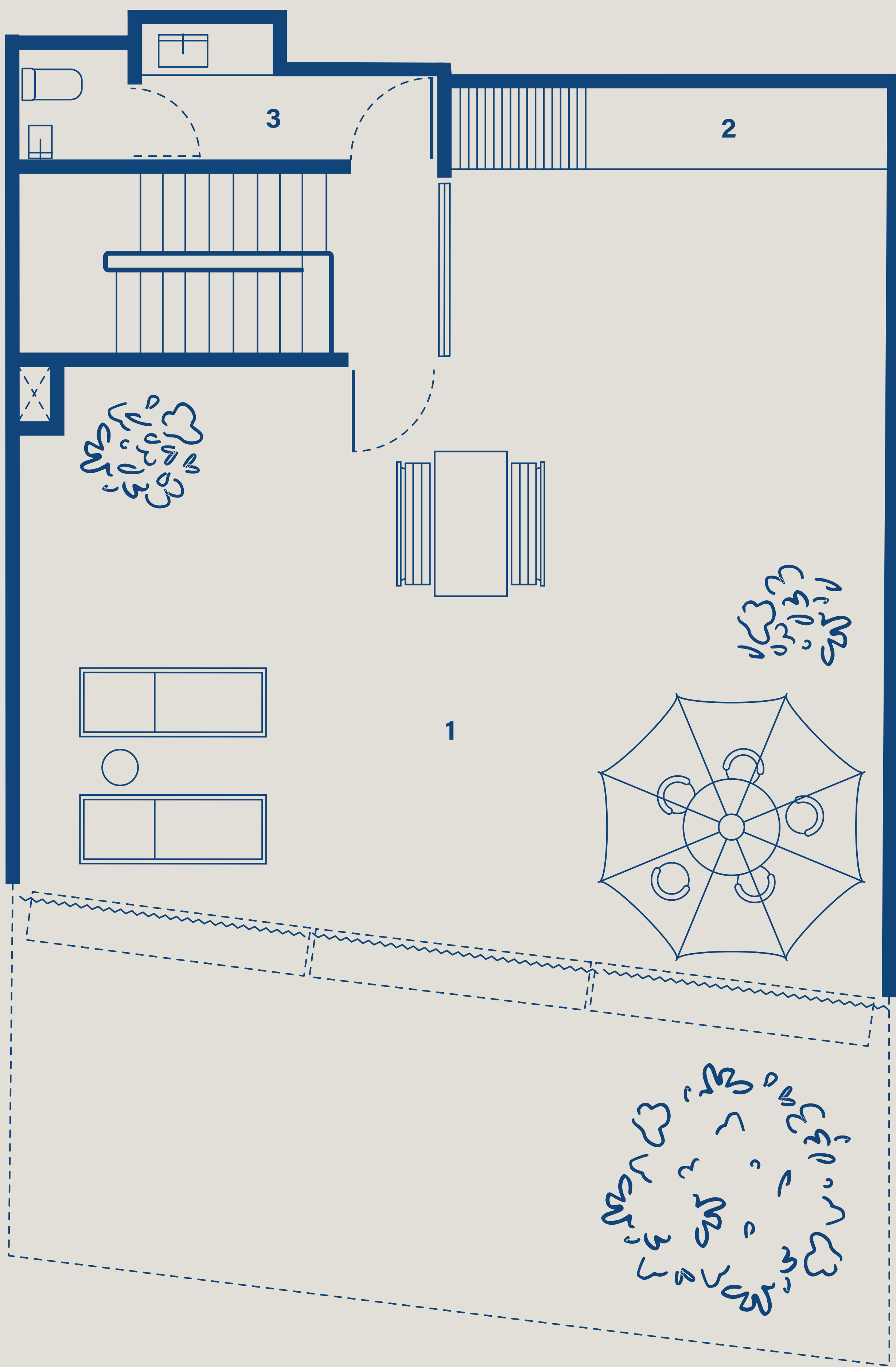

Las medidas son aproximadas

- 1** Terraza 9,50 x 8,59 m
- 2** Parrilla 3,80 x 0,90 m
- 3** Lavadero 4,50 x 1,00 m

Los autores **adamo-faiden** arquitectos

adamo-faiden es un estudio de arquitectura establecido en Buenos Aires en 2005 por Sebastian Adamo y Marcelo Faiden. Su práctica se extiende al campo de la docencia y la investigación y ha sido reconocida internacionalmente por diferentes medios e instituciones. Sus obras se exhibieron en la Bienal de Arquitectura de Sao Paulo, el Museo Guggenheim de Nueva York, la Bienal de Arquitectura de Venecia, la Bienal de Arquitectura de Chicago, la galería de Arquitectura LIGA en México, el Deutsches Architekturmuseum en Frankfurt, el Storefront for Art & Architecture en Nueva York y en la Escuela de Arquitectura de la Universidad de Princeton.

www.adamo-faiden.com





Edificio
Gregoria

adamo-faiden



laroccapropiedades.com

WTURK®
Desarrollos

25 de Mayo 555 C1002ABK Cdad. Autónoma de Buenos Aires
turkdesarrollos@gmail.com